



Medicinska programska oprema

- { Domov
- { O nas
- { Kontakt
- { Poslovna področja
- { Rešitve in produkti
- { Storitve
- { Novice

- Rešitve in produkti
- Klicni center
- Radijski center
- Snemanje pogovorov
- GIS in sledenje
- Medicinska prog. oprema
- Taxi prog. oprema

Rešitev za dispečerske centre

NMP3000dispatch je program za enostavno in celovito upravljanje z reševalnimi prevozi in intervencijami. Izdelan je po univerzalnih standardih, ki so uveljavljeni v dispečerstvu nujne medicinske pomoči po vsem svetu. Razvit je bil s pomočjo slovenskih zdravnikov in tehnikov, ki že vrsto let uspešno delujejo na področju nujne medicinske pomoči. Na voljo je tako domačim uporabnikom, kot tudi tujim.

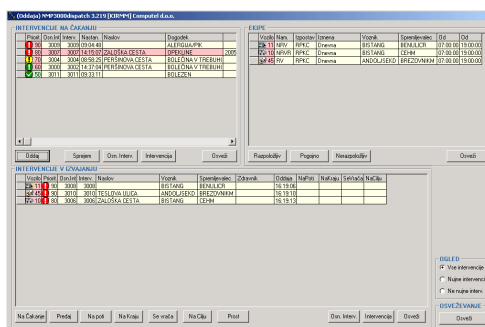
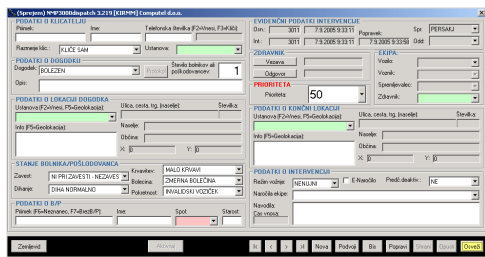

Funkcionalnosti programa NMP3000dispatch:

- sprejem intervencije preko telefonskega klica,
- neposredna povezanost programa s telefonsko tehnologijo,
- avtomatsko elektronsko naročanje nenujnih reševalnih prevozov direktno iz zdravstvenih ustanov,
- predhodno planiranje naročil prevozov,
- uporaba dispečerskih protokolov pri sprejemu klica,
- dispečiranje na podlagi prioritete ter ostalih podatkov kot kriterijev za ukrepanje,
- podpora elektronskih zemljevidov in prikaz lokacij vozil preko GPS sprejema,
- sprejemanje statusov preko radijskega sistema,
- poslušanje zadnjih klicev operaterja,
- statistike.

Rešitev za reševalne ekipe na terenu

NMP3000mobile je program za vodenje dokumentacije na terenu ob delu reševalne ekipe. Njegove lastnosti so, da ustreza primerljivim svetovnim standardom dela v NMP, je pa tudi dodatno nadgrajen, da podpira vse potrebne

podatke in izpise, ki jih zahtevajo protokoli nujne medicinske pomoči v RS. Program se seveda lahko prilagodi tudi specifikam drugih nacionalnih sistemov NMP. Program vsebuje tudi dodatne pomoči in avtomatske preračune parametrov, kateri na papirnati obliki obrazca niso mogoči (npr. GCS, APGAR, itd.)

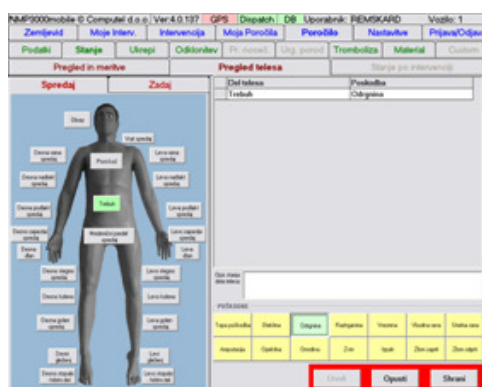

Lastnosti NMP3000mobile:

- avtomatski sprejem podatkov iz dispečerskega centra (bolnik / poškodovanec, dogodek, lokacija, prioriteta, navodila in posebnosti, ...),
- uporaba podatkov iz dispečerskega centra neposredno na protokolih NMP (bistveno zmanjša čas vnosa, izogib prepisovanju),
- enostavna prilagoditev možnosti za različne profile izpolnjevalcev (zdravniki, reševalci) tudi po potrebah internih predpisov,
- pošiljanje statusov / odzivnih časov v dispečerski center ob izvajanju intervencije,
- vodenje porabe medicinskega materiala z avtomatskim naročanjem v skladišču,
- vsebuje obrazec za odklonitev prve pomoči / reševalnega prevoza,
- vsebuje pregledni vprašalnik za opredelitev kandidatov za trombolizo,
- vsebuje poročila za vodenje in beleženje prevoza nosečnice / poroda na terenu,
- omogočena uporaba kart z navigacijo,

Kontaktirajte nas:

Computel d.o.o.
 Tehnološki park 19
 1000 Ljubljana
 Tel.: +386(1)620 33 40
 Faks: +386(1)620 33 49
 E-mail: info@computel.si
 Splet: www.computel.si